

# CÂMARA MUNICIPAL DE ALANDROAL

## REUNIÃO ORDINÁRIA 23/04/2025

### ATA N.º 14



**Presidiu** o Senhor João Maria Aranha Grilo, Presidente da Câmara Municipal de Alandroal.

**Vereadores** João Carlos Camões Roma Balsante  
Paulo Jorge da Silva Gonçalves  
Fernanda Manuela Brites Romão  
Elisabete de Jesus dos Passos Galhardas

**Secretariou a Reunião** Marta Cristina Simões da Silva Patacão Rodrigues

No Edifício Sede do Município de Alandroal, o Senhor Presidente da Câmara Municipal, João Maria Aranha Grilo, declarou aberta a reunião, eram 10.35 horas. -----

#### PERÍODO DE ANTES DA ORDEM DO DIA

O Sr. Presidente propôs a introdução de um novo ponto na ordem de trabalhos, que foi aprovada por unanimidade, ficando a mesma composta da seguinte forma: -----

#### ORDEM DO DIA

1. Informações.
2. Alterações orçamentais permutativas para ratificação.
3. Alteração orçamental permutativa.
4. Aprovação de atas.
5. Processos e requerimentos diversos.
6. Atribuição de incentivo à natalidade.
7. Atribuição de apoio à fixação e de residência em habitação própria.
8. Atribuição de Cartões Sociais do Município.
9. Alteração ao Regulamento Municipal de Uso do Fogo e de Limpeza de Terrenos Privados.
10. Alteração modificativa n.º 2.
11. Processo de obras n.º 41/22 – EDIFIC.
12. Processo de obras n.º 4/25 – EDIFIC.
13. Processo de obras n.º 11/25 – EDIFIC.
14. Processo de obras n.º 30/23 – EDIFIC.

# CÂMARA MUNICIPAL DE ALANDROAL

## REUNIÃO ORDINÁRIA 23/04/2025

### ATA N.º 14

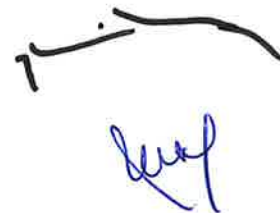

#### 1. INFORMAÇÕES

O Sr. Presidente informou que no 13 de abril se realizou na Mina do Bugalho uma cerimónia de homenagem aos marinheiros naturais do concelho. Fez-se uma pequena escultura de arte urbana evocativa dessa memória. Foi uma iniciativa articulada entre o Núcleo de Marinheiros, a União de Freguesias de Alandroal, Mina do Bugalho e Juromenha e a Câmara Municipal. -----

No dia 15 esteve presente no Conselho Intermunicipal da CIMAC e no dia 17 receberam-se na Câmara Municipal os bolsiros do Município numa iniciativa de apresentação das potencialidades do concelho e potencialidades de empregabilidade para os jovens. Alguns deles tencionam ou gostariam de fazer carreira no concelho e tentou-se aproximar as expectativas de desenvolvimento com as expectativas dos bolsiros de oportunidades de carreira. -----

#### 2. ALTERAÇÕES ORÇAMENTAIS PERMUTATIVAS PARA RATIFICAÇÃO

Pelo Sr. Presidente foi presente a reunião a informação da Contabilidade que se anexa à presente ata. -----

Ponderado e analisado o assunto o **Executivo Municipal deliberou por maioria**, com os votos a favor dos eleitos pelo PS e a abstenção da eleita pelo Nós, Cidadãos, ratificar a alteração orçamental permutativa. -----

#### 3. ALTERAÇÃO ORÇAMENTAL PERMUTATIVA

Pelo Sr. Presidente foi presente a reunião a informação da Contabilidade que se anexa à presente ata. -----

Ponderado e analisado o assunto o **Executivo Municipal deliberou por maioria**, com os votos a favor dos eleitos pelo PS e a abstenção da eleita pelo Nós, Cidadãos, aprovar a alteração orçamental permutativa. -----

#### 4. APROVAÇÃO DE ATAS

Pelo Senhor Presidente foram presentes a reunião as atas n.º 12, de 09.04.2025 e n.º 13, de 16.04.2025. -----

Ponderado e analisado o assunto o **Executivo Municipal deliberou por unanimidade** aprovar as atas n.º 12, de 09.04.2025 e n.º 13, de 16.04.2025. -----

#### 5. PROCESSOS E REQUERIMENTOS DIVERSOS

Pelo Senhor Presidente foi presente a reunião a informação n.º 5298 do Serviço der Rede Viária e Trânsito que se anexa à presente ata. -----

# CÂMARA MUNICIPAL DE ALANDROAL

## REUNIÃO ORDINÁRIA 23/04/2025

### ATA N.º 14



De acordo com o Sr. Vereador Paulo Gonçalves, trata-se de um pedido de sinalização para estacionamento em cima do passeio na Rua Nova da Agostinha, na Aldeia das Pias. Este pedido chegou da Junta de Freguesia de Santiago Maior, os serviços deslocaram-se ao local com a comandante da GNR que concordou com a colocação desta sinalização. -----

Ponderado e analisado o assunto o **Executivo Municipal deliberou por unanimidade** aprovar o pedido de colocação de sinalização de estacionamento em cima do passeio na Rua Nova da Agostinha, na Aldeia das Pias. -----

Pelo Sr. Presidente foi presente a reunião o pedido de apoio para o Prémio de Arquitetura do Alentejo que se anexa à presente ata. -----

Trata-se de um prémio promovido pela Ordem dos Arquitetos – Secção Regional dos Arquitetos que tem contado com o apoio de vários municípios do Alentejo e entendeu-se que é uma participação importante, estão a desenvolver-se parcerias com a Ordem dos Arquitetos para projetos no concelho e propõe-se este apoio de 1.000,00€ acrescidos de IVA. -----

Ponderado e analisado o assunto o **Executivo Municipal deliberou por unanimidade** aprovar o apoio para o Prémio de Arquitetura do Alentejo. -----

O Sr. Presidente submeteu ainda para aprovação um pedido de acesso gratuito à Piscina Municipal do médico que está a prestar serviço no Centro de Saúde e que pediu para poder praticar natação e ter acesso à piscina durante a hora de almoço, na natação livre, por um período curto. -----

Ponderado e analisado o assunto o **Executivo Municipal deliberou por unanimidade** aprovar o acesso gratuito à Piscina Municipal do médico a prestar serviço no centro de saúde. -----

### 6. ATRIBUIÇÃO DE INCENTIVO À NATALIDADE

Pelo Senhor Presidente foi presente a reunião a informação n.º 4766 da Secção de Serviço Social. -----

Ponderado e analisado o assunto o **Executivo Municipal deliberou por unanimidade** aprovar a atribuição de um incentivo à natalidade. -----

### 7. ATRIBUIÇÃO DE APOIO À FIXAÇÃO E DE RESIDÊNCIA EM HABITAÇÃO PRÓPRIA

Pelo Senhor Presidente foi presente a reunião a informação n.º 4668 da Secção de Serviço Social. -----

Ponderado e analisado o assunto o **Executivo Municipal deliberou por unanimidade** aprovar a atribuição de um apoio à fixação de residência em habitação própria. -----

# CÂMARA MUNICIPAL DE ALANDROAL

## REUNIÃO ORDINÁRIA 23/04/2025

### ATA N.º 14



#### 8. ATRIBUIÇÃO DE CARTÕES SOCIAIS DO MUNÍCIPE

Pelo Sr. Presidente foram presentes a reunião as informações n.º 5178, 5182, 5186 e 5213 da Secção de Serviço Social. -----

Ponderado e analisado o assunto o **Executivo Municipal deliberou por unanimidade** aprovar a atribuição de seis Cartões Sociais do Município. -----

#### 9. ALTERAÇÃO AO REGULAMENTO MUNICIPAL DE USO DO FOGO E DE LIMPEZA DE TERRENOS PRIVADOS

Pelo Sr. Presidente foi presente a reunião a informação n.º 17/2025/BGB do Gabinete Jurídico que se anexa à presente ata. -----

O Sr. Presidente explicou que este regulamento foi aprovado há pouco tempo, submetido a consulta pública, aprovado em Assembleia Municipal e depois disso detetou-se que a versão que foi enviada para publicação não era a versão mais atual pelo que há lugar a uma pequena alteração da proposta que deve agora seguir os trâmites anteriores. -----

Ponderado e analisado o assunto o **Executivo Municipal deliberou por unanimidade** aprovar a alteração ao regulamento Municipal de uso do Fogo e de Limpeza de Terrenos Privados. -----

#### 10. ALTERAÇÃO MODIFICATIVA N.º 2

Pelo Sr. Presidente foi presente a reunião a alteração modificativa n.º 2 que se anexa à presente ata. -----

Ponderado e analisado o assunto o **Executivo Municipal deliberou por maioria**, com os votos a favor dos eleitos pelo PS e a abstenção da eleita pelo Nós, Cidadãos, aprovar a alteração modificativa n.º 2. -----

#### 11. PROCESSO DE OBRAS N.º 41/22 – EDIFIC

Pelo Sr. Presidente foi presente a reunião a informação n.º 183/25 da Secção de Urbanismo e Fiscalização – Serviço de Obras Particulares. -----

Ponderado e analisado o assunto o **Executivo Municipal deliberou por unanimidade** aprovar a prorrogação de prazo relativa ao Processo de obras n.º 41/22 – EDIFIC. -----

#### 12. PROCESSO DE OBRAS N.º 4/25 – EDIFIC

Pelo Sr. Presidente foi presente a reunião a informação n.º 198/25 da Secção de Urbanismo e Fiscalização – Serviço de Obras Particulares. -----

# CÂMARA MUNICIPAL DE ALANDROAL

## REUNIÃO ORDINÁRIA 23/04/2025

### ATA N.º 14

Ponderado e analisado o assunto o **Executivo Municipal deliberou por unanimidade** aprovar o projeto de arquitetura referente ao Processo de obras n.º 4/25 – EDIFIC. -----

#### 13. PROCESSO DE OBRAS N.º 11/25 – EDIFIC

Pelo Sr. Presidente foi presente a reunião a informação n.º 199/25 da Secção de Urbanismo e Fiscalização – Serviço de Obras Particulares. -----

Ponderado e analisado o assunto o **Executivo Municipal deliberou por unanimidade** aprovar o projeto de arquitetura relativo ao Processo de obras n.º 11/25 – EDIFIC. -----

#### 14. PROCESSO DE OBRAS N.º 30/23 – EDIFIC

Pelo Sr. Presidente foi presente a reunião a informação n.º 200/25 da Secção de Urbanismo e Fiscalização – Serviço de Obras Particulares. -----

Ponderado e analisado o assunto o **Executivo Municipal deliberou por unanimidade** aprovar o projeto de arquitetura relativo ao Processo de obras n.º 30/23 – EDIFIC. -----

#### APROVAÇÃO EM MINUTA

A presente ata ficou lavrada, lida e aprovada em minuta, por unanimidade, no final desta reunião, nos termos e para os efeitos previstos no artigo 57.º, do Regime Jurídico das Autarquias, aprovado pela Lei nº 75/2013, de 12 de Setembro. -----

E nada mais havendo a apreciar, ponderar ou deliberar, o Senhor Presidente da Câmara Municipal deu por encerrada esta reunião. Eram 10.50 horas. -----

E eu, Marta Cristina Simões da Silva Patacão Rodrigues, designada para o efeito, lavrei, li e vou subscrever a presente ata. -----

O PRESIDENTE DA CÂMARA MUNICIPAL,



JOÃO MARIA ARANHA GRILO

A SECRETÁRIA,

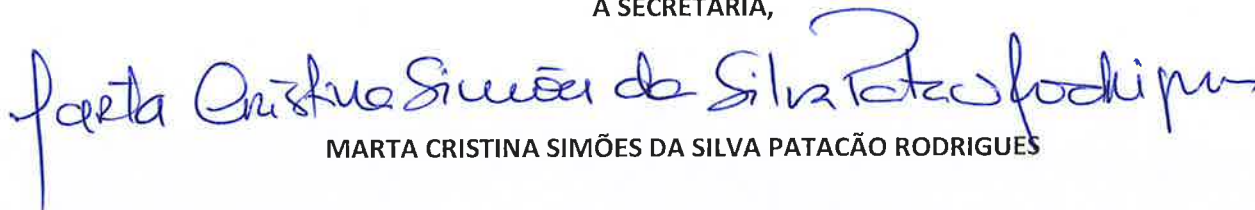

MARTA CRISTINA SIMÕES DA SILVA PATAÇÃO RODRIGUES

ALTERAÇÃO NÚMERO 20 ALTERAÇÃO PERMUTATIVA AO ORÇAMENTO DA DESPESA NÚMERO 19 DO ANO CONTABILÍSTICO DE 2025 DATA DE APROVAÇÃO (ORÇAMENTO DO ANO : 2025 )

Desagregar : S Considerar os anos seguintes : Euros

| Rubricas<br>[1] | Designação   | Tipo<br>(2) | Dotações<br>iniciais<br>(3) | Alterações Orçamentais |                       |                        | Dotações<br>corrigidas<br>[7]=[3]+[4]<br>+[5]+[6] | Observações<br>(8)   |
|-----------------|--|-------------|-----------------------------|------------------------|-----------------------|------------------------|---|--|
|                 |  |             |                             | Inscr./reforços<br>(4) | Dim./anulações<br>(5) | Créditos espec.<br>(6) |   |  |
| D1<br>D11       | Despesas com o pessoal<br>Remunerações Certas e<br>Permanentes                                 |             | 1.479.011,52                | 63.374,96              | 63.374,96             |                        | 1.479.011,52                                      | <p><i>Atenuar.</i></p> <p><i>A diminuir Pm</i></p> <p><i>de Câmara para</i></p> <p><i>rescisões.</i></p> <p><i>03.04.2025</i></p> <p><i>[assinatura]</i></p> |
|                 | ADMINISTRAÇÃO AUTÁRQUICA   |             | 867.265,52                  | 63.374,96              | 63.374,96             |                        | 878.820,38  |  |
| 01              | CÂMARA MUNICIPAL   |             | 867.265,52                  | 63.374,96              | 63.374,96             |                        | 878.820,38  |  |
| 0101            | DESPESAS COM O PESSOAL   |             | 867.265,52                  | 63.374,96              | 63.374,96             |                        | 878.820,38  |  |
| 010106          | REMUNERAÇÕES CERTAS E PERMANENTES  |             | 867.265,52                  | 63.374,96              | 63.374,96             |                        | 878.820,38  |  |
| 01010601        | PESSOAL CONTRATADO ATERMO  |             | 86.686,16                   | 63.374,96              | 63.374,96             |                        | 108.359,32  |  |
| 01010604        | RECRUTAMENTO DE PESSOAL PARA NOVOS<br>POSTOS DE TRABALHO                                       | P           | 86.685,16                   | 63.374,96              | 63.374,96             |                        | 44.983,36   |  |
|                 | SUBSÍDIO DE REFEIÇÃO   | P           | 1,00                        |                        |                       |                        | 63.375,36   |  |
| D13             | SUBSÍDIO DE FÉRIAS E NATAL   | P           | 283.404,00                  |                        |                       |                        | 280.236,00  |  |
|                 | Segurança social   | P           | 497.175,36                  |                        |                       |                        | 490.225,06  |  |
| 01              | ADMINISTRAÇÃO AUTÁRQUICA   |             | 611.746,00                  |                        |                       |                        | 600.191,14  |  |
| 0102            | CÂMARA MUNICIPAL   |             | 611.746,00                  |                        |                       |                        | 600.191,14  |  |
| 01              | DESPESAS COM O PESSOAL   |             | 611.746,00                  |                        |                       |                        | 600.191,14  |  |
| 0103            | SEGURANÇA SOCIAL   |             | 611.746,00                  |                        |                       |                        | 600.191,14  |  |
| 010305          | CONTRIBUIÇÕES PARA A SEGURANÇA<br>SOCIAL   |             | 611.746,00                  |                        |                       |                        | 600.191,14  |  |
| 01030502        | SEGURANÇA SOCIAL DO PESSOAL EM<br>REGIME DE CONTRATO DE TRABALHO EM<br>FUNÇÕES PÚBLICAS(RCTFP) |             | 611.746,00                  |                        |                       |                        | 600.191,14  |  |
| D2              | SEGURANÇA SOCIAL-REGIME GERAL  | P           | 611.746,00                  |                        |                       |                        | 600.191,14  |  |
| 01              | Aquisição de bens e serviços   |             | 2.631.571,02                | 34.840,00              | 34.840,00             |                        | 2.631.571,02                                      |  |
| 0102            | ADMINISTRAÇÃO AUTÁRQUICA   |             | 2.631.571,02                | 34.840,00              | 34.840,00             |                        | 2.631.571,02                                      |  |
| 02              | CÂMARA MUNICIPAL   |             | 2.631.571,02                | 34.840,00              | 34.840,00             |                        | 2.631.571,02                                      |  |
| 0201            | AQUISIÇÃO DE BENS E SERVIÇOS   |             | 332.499,66                  | 34.840,00              | 34.840,00             |                        | 302.710,66  |  |
| 020115          | PREMIOS, CONDECORAÇÕES E OFERTAS   | P           | 111.264,69                  | 14.789,00              | 14.789,00             |                        | 96.475,69   |  |
| 020121          | OUTROS BENS  | P           | 221.234,97                  | 15.000,00              | 15.000,00             |                        | 206.234,97  |  |
| 0202            | AQUISIÇÃO DE SERVIÇOS  | P           | 2.299.071,36                | 34.840,00              | 34.840,00             |                        | 2.328.860,36                                      |  |
| 020203          | CONSERVAÇÃO DE BENS  | P           | 54.939,00                   | 5.000,00               | 5.000,00              |                        | 59.939,00   |  |
| 020220          | OUTROS TRABALHOS ESPECIALIZADOS  | P           | 1.079.030,65                | 29.840,00              | 29.840,00             |                        | 1.108.870,65                                      |  |
| 020225          | OUTROS SERVIÇOS  | P           | 1.165.101,71                |                        |                       |                        | 1.160.050,71                                      |  |
| 02022509        | DIVERSOS   | P           | 1.165.101,71                |                        |                       |                        | 1.160.050,71                                      |  |
| 01              | Aquisição de bens de capital   |             | 1.178.079,98                | 12.546,00              | 12.546,00             |                        | 1.178.079,98                                      |  |
| 0102            | ADMINISTRAÇÃO AUTÁRQUICA   |             | 1.178.079,98                | 12.546,00              | 12.546,00             |                        | 1.178.079,98                                      |  |
| 07              | CÂMARA MUNICIPAL   |             | 1.178.079,98                | 12.546,00              | 12.546,00             |                        | 1.178.079,98                                      |  |
| 0701            | AQUISIÇÃO DE BENS DE CAPITAL   |             | 1.178.079,98                | 12.546,00              | 12.546,00             |                        | 1.178.079,98                                      |  |
| 070104          | INVESTIMENTOS  |             | 1.178.079,98                | 12.546,00              | 12.546,00             |                        | 1.178.079,98                                      |  |
| 07010401        | CONSTRUÇÕES DIVERSAS   | P           | 338.427,91                  | 12.546,00              | 12.546,00             |                        | 325.881,91  |  |
|                 | Viadutos, Arruamentos E Obras<br>Complementares  |             | 338.427,91                  | 12.546,00              | 12.546,00             |                        | 325.881,91  |  |
| 070115          | OUTROS INVESTIMENTOS   |             | 839.652,07                  |                        |                       |                        | 852.198,07  |  |
|                 | Total de Despesas Correntes  |             | 4.110.582,54                | 98.214,96              | 98.214,96             |                        | 4.110.582,54                                      |  |
|                 | Total de Despesas de Capital   |             | 338.427,91                  |                        |                       |                        | 325.881,91  |  |
|                 | Total de Despesas Efetivas   |             | 4.449.010,45                | 98.214,96              | 98.214,96             |                        | 4.436.464,45                                      |  |
|                 | Total de Despesas Não Efetivas   |             |                             |                        |                       |                        |   |  |
|                 | Total  |             | 4.449.010,45                | 98.214,96              | 98.214,96             |                        | 4.436.464,45                                      |  |

(\*) NOTAS:  
(2) Tipo - campo de identifi.  
do tipo de alteração:  
P se alteração permutativa  
M se alteração modificativa

ALTERAÇÃO NÚMERO 20 ALTERAÇÃO PERMUTATIVA AO ORÇAMENTO DA DESPESA NÚMERO 19 DO ANO CONTABILÍSTICO DE 2025 DATA DE APROVAÇÃO (ORÇAMENTO DO ANO : 2025 )

Tipo de Visualização : APENAS AS RUBRICAS ORÇAMENTAIS QUE CONSTAM NA ALTERAÇÃO Desagregar : S Considerar os anos seguintes : Euros

| Rubricas<br>[1] | Designação                     | Tipo<br>[2] | Dotações<br>iniciais<br>[3] | Alterações Orçamentais |                       |                        | Dotações<br>corrigidas<br>[7]=[3]+[4]<br>+[5]+[6] | Observações<br>[8] |
|-----------------|--------------------------------|-------------|-----------------------------|------------------------|-----------------------|------------------------|---|--------------------|
|                 |                                |             |                             | Inscr./reforços<br>[4] | Dim./anulações<br>[5] | Créditos espec.<br>[6] |   |                    |
| 07011509        | OUTROS                         | P           | 839.652,07                  | 12.546,00              |                       |                        | 852.198,07  |                    |
|                 | Total de Despesas Correntes    |             | 4.110.582,54                | 98.214,96              |                       |                        | 4.110.582,54                                      |                    |
|                 | Total de Despesas de Capital   |             | 1.178.079,98                | 12.546,00              |                       |                        | 1.178.079,98                                      |                    |
|                 | Total de Despesas Efetivas     |             | 5.288.662,52                | 110.760,96             |                       |                        | 5.288.662,52                                      |                    |
|                 | Total de Despesas Não Efetivas |             |                             |                        |                       |                        |   |                    |
|                 | Total                          |             | 5.288.662,52                | 110.760,96             |                       |                        | 5.288.662,52                                      |                    |

(\*) NOTAS:  
(2) Tipo - campo de identif.  
do tipo de alteração:  
P se alteração permutativa  
M se alteração modificativa

Handwritten signature and initials in black ink, including a large stylized 'T' and other marks.

ALTERAÇÃO NÚMERO : 20 ALTERAÇÃO PERMUTATIVA AO PLANO DE INVESTIMENTOS NÚMERO 11 DO ANO CONTABILÍSTICO DE 2025 DATA DE APROVAÇÃO

Identificação do Objeto : CLASSIFICADOR FUNCIONAL Tipo de Plano : PLANO PLURIANUAL DE INVESTIMENTOS Tipo de Rubrica : CLASSIFICAÇÃO ORGÂNICA/ECONÓMICA Euros

| Objetivo<br>(1) | Número do projeto<br>Código Ano Tipo Número<br>(2) | Descrição<br>Designação do projeto<br>(3)                                    | Classificação | Datas         |            | Pagamentos         |                       |      |      |      | Modificação<br>(+/-) |      |                  |
|-----------------|--|--|---------------|---------------|------------|--------------------|-----------------------|------|------|------|----------------------|------|------------------|
|                 |  |  |               | Início<br>(4) | Fim<br>(5) | Períodos seguintes |                       |      |      |      |                      |      |                  |
|                 |  |  |               |               |            | 2025               | 2026                  | 2027 | 2028 | 2029 | Outros               |      |                  |
|                 |  |  |               |               |            | Dot. atual<br>(6)  | Dot. corrigida<br>(7) | (8)  | (9)  | (10) | (11)                 | (12) | (13) = (7) - (6) |
| 3.              |  | Funções económicas   |               |               |            | 118.517,75         | 118.517,75            |      |      |      |                      |      |                  |
| 3.3.            |  | Transportes e comunicações   |               |               |            | 118.517,75         | 118.517,75            |      |      |      |                      |      |                  |
| 3.3.1.          |  | Transportes rodoviários  |               |               |            | 118.517,75         | 118.517,75            |      |      |      |                      |      |                  |
| 3.3.1.1.        | 04   | REQUALIFICAÇÃO URBANA DE ARRUELOS E ESPAÇOS PEDONAIS                         | 0102/07011509 | 2024/01/02    | 2029/12/31 | 68.069,00          | 80.615,00             |      |      |      |                      |      | 12.546,00        |
| 3.3.1.1.        | 02   | CONSERVAÇÃO E REPARAÇÃO DE VIAS E ARRUELOS EXISTENTES E SINALIZAÇÃO TRANSITO | 0102/07010401 | 2024/01/02    | 2029/12/31 | 50.448,75          | 37.902,75             |      |      |      |                      |      | -12.546,00       |
| Total :         |  |  |               |               |            | 118.517,75         | 118.517,75            |      |      |      |                      |      |                  |

Encs de **Alal** de 2025

O Presidente da Câmara,

Aprovada em reunião de \_\_\_\_\_

Os Vereadores:





| Objectivo                | Número do projeto | Descrição  | Classificação   | Datas      |            | Pagamentos         |                |      |      |      | Modificação (+/-) |                  |
|--------------------------|-------------------|--|-----------------|------------|------------|--------------------|----------------|------|------|------|-------------------|------------------|
|                          |                   |  |                 | Início     | Fim        | Períodos seguintes |                |      |      |      |                   |                  |
| Código                   | Ano               | Designação do projeto                                  |                 | (4)        | (5)        | 2025               | 2026           | 2027 | 2028 | 2029 | Outros            | (13) = (7) - (6) |
| [1]                      | [2]               | [3]  |                 | [4]        | [5]        | Dot. actual        | Dot. corrigida | [9]  | [10] | [11] | [12]              |                  |
| 1.                       |                   | Funções gerais   |                 |            |            |                    |                |      |      |      |                   |                  |
| 1.1.                     |                   | Serviços gerais de administração pública               |                 |            |            |                    |                |      |      |      |                   |                  |
| 1.1.1.                   |                   | Administração geral                                    |                 |            |            |                    |                |      |      |      |                   |                  |
| 1.1.1.1.                 | 03                | CUSTO PESSOAL  | 0102/01010601   | 2024/01/02 | 2029/12/31 | 1.604.189,49       | 1.574.349,49   |      |      |      |                   | -29.840,00       |
| 1.1.1.1.1.               | 03                | RECRUTAMENTO DE PESSOAL PARA NOVOS POSTOS DE TRABALHO  | 0102/01010604   |            |            | 1.604.189,49       | 1.574.349,49   |      |      |      |                   | -29.840,00       |
| 1.1.1.1.1.1.             | 03                | TRABALHO   |                 |            |            | 86.685,16          | 44.983,36      |      |      |      |                   | -41.701,80       |
| 1.1.1.1.1.1.1.           | 03                | SUBSÍDIO DE REFLEXÃO                                   | 0102/010113     |            |            | 1,00               | 63.375,96      |      |      |      |                   | 63.374,96        |
| 1.1.1.1.1.1.1.1.         | 03                | SUBSÍDIOS DE FÉRIAS E NAVEL                            | 0102/010114     |            |            | 274.692,00         | 271.524,00     |      |      |      |                   | -3.168,00        |
| 1.1.1.1.1.1.1.1.1.       | 03                | SEGURANÇA SOCIAL-REGIME GERAL                          | 0102/0103050202 |            |            | 470.436,36         | 463.486,06     |      |      |      |                   | -6.950,30        |
| 1.1.1.1.1.1.1.1.1.1.     | 05                | CUSTOS DE FUNCIONAMENTO DO MUNICÍPIO                   |                 |            |            | 591.168,00         | 579.613,14     |      |      |      |                   | -11.554,86       |
| 1.1.1.1.1.1.1.1.1.1.1.   | 05                | PREMIOS, CONDECORAÇÕES E OFERTAS                       | 0102/020115     | 2024/01/02 | 2029/12/31 | 30.000,00          | 15.160,00      |      |      |      |                   | -14.840,00       |
| 1.1.1.1.1.1.1.1.1.1.1.1. | 05                | OUTROS RENS  | 0102/020121     |            |            | 151.206,97         | 136.206,97     |      |      |      |                   | -15.000,00       |
| 2.                       |                   | Funções sociais  |                 |            |            |                    |                |      |      |      |                   |                  |
| 2.1.                     |                   | Educação   |                 |            |            |                    |                |      |      |      |                   |                  |
| 2.1.0.                   |                   | Educação   |                 |            |            |                    |                |      |      |      |                   |                  |
| 2.1.0.1.                 | 01                | LUDODISCA  | 0102/0202509    | 2024/01/02 | 2029/12/31 | 114.510,00         | 122.209,00     |      |      |      |                   | 7.699,00         |
| 2.2.                     |                   | Saúde  |                 |            |            |                    |                |      |      |      |                   |                  |
| 2.2.1.                   |                   | Serviços individuais de saúde                          |                 |            |            |                    |                |      |      |      |                   |                  |
| 2.2.1.1.                 |                   | FUNCIONAMENTO  |                 |            |            |                    |                |      |      |      |                   |                  |
| 2.2.1.1.3.               | 01                | SAÚDE - DESPESAS DE FUNCIONAMENTO                      | 0102/0202509    | 2024/05/01 | 2029/12/31 | 58.510,00          | 51.259,00      |      |      |      |                   | -7.251,00        |
| 2.2.1.1.3.1.             |                   | Habituação e serviços colectivos                       |                 |            |            |                    |                |      |      |      |                   |                  |
| 2.4.                     |                   | Abastecimento de água                                  |                 |            |            |                    |                |      |      |      |                   |                  |
| 2.4.1.                   |                   | MANUTENÇÃO SERVIÇOS COLECTIVOS ABASTECIMENTO DE ÁGUA   | 0102/020263     | 2024/01/02 | 2029/12/31 | 38.500,00          | 40.700,00      |      |      |      |                   | 2.200,00         |
| 2.4.1.1.                 |                   | Serviços culturais, recreativos e religiosos           |                 |            |            |                    |                |      |      |      |                   |                  |
| 2.4.1.1.1.               |                   | Cultura  |                 |            |            |                    |                |      |      |      |                   |                  |
| 2.4.1.1.1.1.             | 01                | INICIATIVAS DE PROMOÇÃO PATRIMÓNIO HIST E ARQUEOLÓGICO | 0102/020220     | 2024/01/02 | 2029/12/31 | 2.500,00           | 7.500,00       |      |      |      |                   | 5.000,00         |
| 2.5.                     |                   | Serviços culturais, recreativos e religiosos           |                 |            |            |                    |                |      |      |      |                   |                  |
| 2.5.1.                   |                   | Cultura  |                 |            |            |                    |                |      |      |      |                   |                  |
| 2.5.1.1.                 |                   | INICIATIVAS DE PROMOÇÃO PATRIMÓNIO HIST E ARQUEOLÓGICO |                 |            |            |                    |                |      |      |      |                   |                  |
| 3.                       |                   | Funções económicas                                     |                 |            |            |                    |                |      |      |      |                   |                  |
| 3.1.                     |                   | Outras funções económicas                              |                 |            |            |                    |                |      |      |      |                   |                  |
| 3.1.5.                   |                   | MOSTRA GASTRONÓMICA DO FELIZ DO RIO                    | 0102/020115     | 2024/01/02 | 2029/12/31 | 10.700,00          | 10.751,00      |      |      |      |                   | 51,00            |
| 4.                       |                   | Outras funções   |                 |            |            |                    |                |      |      |      |                   |                  |
| 4.1.                     |                   | Diversas não especificadas                             |                 |            |            |                    |                |      |      |      |                   |                  |
| 4.1.3.                   |                   | OUTROS PROJETOS COM FINANCIAMENTO                      | 0102/020220     | 2024/01/02 | 2029/12/31 | 1,00               | 22.091,00      |      |      |      |                   | 22.090,00        |
| 4.3.                     |                   | OUTROS PROJETOS COM FINANCIAMENTO                      |                 |            |            |                    |                |      |      |      |                   |                  |
| 4.3.1.                   |                   | OUTROS PROJETOS COM FINANCIAMENTO                      |                 |            |            |                    |                |      |      |      |                   |                  |
| Total :                  |                   |  |                 |            |            | 1.729.400,49       | 1.729.400,49   |      |      |      |                   |                  |

Em 02 de Abril de 2025

O Presidente da Câmara, 

Os Vereadores: 

Aprovada em reunião de \_\_\_\_\_

ALTERAÇÃO NÚMERO 20 ALTERAÇÃO PERMUTATIVA AO ORÇAMENTO DA DESPESA NÚMERO 19 DO ANO CONTABILÍSTICO DE 2025 DATA DE APROVAÇÃO (ORÇAMENTO DO ANO : 2025 )

Tipo de Visualização : APENAS AS RUBRICAS ORÇAMENTAIS QUE CONSTAM NA ALTERAÇÃO Desagregar : S Considerar os anos seguintes : Euros

| Rubricas<br>[1] | Designação   | Tipo<br>[2] | Dotações<br>iniciais<br>[3] | Alterações Orçamentais |                       |                        | Dotações<br>corrigidas<br>[7]=[3]+[4]<br>+[5]+[6] | Observações<br>[8] |
|-----------------|--|-------------|-----------------------------|------------------------|-----------------------|------------------------|---|--------------------|
|                 |  |             |                             | Inscr./reforços<br>[4] | Dim./anulações<br>[5] | Créditos espec.<br>[6] |   |                    |
| D1              | Despesas com o pessoal   |             | 1.479.011,52                | 63.374,96              | 63.374,96             |                        | 1.479.011,52                                      |                    |
| D11             | Remunerações Certas e Permanentes  |             | 867.265,52                  | 63.374,96              | 63.374,96             |                        | 878.820,38  |                    |
| 01              | CÂMARA MUNICIPAL   |             | 867.265,52                  | 63.374,96              | 63.374,96             |                        | 878.820,38  |                    |
| 0102            | DESPESAS COM O PESSOAL   |             | 867.265,52                  | 63.374,96              | 63.374,96             |                        | 878.820,38  |                    |
| 0101            | REMUERACÖES CERTAS E PERMANENTES   |             | 867.265,52                  | 63.374,96              | 63.374,96             |                        | 878.820,38  |                    |
| 010106          | PESSOAL CONTRATADO ATERMO  |             | 86.686,16                   | 63.374,96              | 63.374,96             |                        | 108.359,32  |                    |
| 01010601        | PESSOAL EM FUNÇÖES   | P           | 86.686,16                   | 63.374,96              | 63.374,96             |                        | 108.359,32  |                    |
| 01010604        | RECRUTAMENTO DE PESSOAL PARA NOVOS POSTOS DE TRABALHO                                    | P           | 1,00                        | 63.374,96              | 63.374,96             |                        | 44.983,36   |                    |
| 010113          | SUBSÍDIO DE REFEIÇÃO   | P           | 283.404,00                  |                        | 3.168,00              |                        | 280.236,00  |                    |
| 010114          | SUBSÍDIOS DE FERIAS E NATAL  | P           | 497.175,36                  |                        | 6.950,30              |                        | 490.225,06  |                    |
| 01              | Segurança social   |             | 611.746,00                  |                        | 11.554,86             |                        | 600.191,14  |                    |
| 0102            | CÂMARA MUNICIPAL   |             | 611.746,00                  |                        | 11.554,86             |                        | 600.191,14  |                    |
| 01              | DESPESAS COM O PESSOAL   |             | 611.746,00                  |                        | 11.554,86             |                        | 600.191,14  |                    |
| 0103            | SEGURANÇA SOCIAL   |             | 611.746,00                  |                        | 11.554,86             |                        | 600.191,14  |                    |
| 010305          | CONTRIBUIÇÕES PARA A SEGURANÇA SOCIAL  |             | 611.746,00                  |                        | 11.554,86             |                        | 600.191,14  |                    |
| 01030502        | SEGURANÇA SOCIAL DO PESSOAL EM REGIME DE CONTRATO DE TRABALHO EM FUNÇÕES PÚBLICAS(RCTEP) |             | 611.746,00                  |                        | 11.554,86             |                        | 600.191,14  |                    |
| D2              | SEGURANÇA SOCIAL-REGIME GERAL  | P           | 611.746,00                  | 34.840,00              | 34.840,00             |                        | 600.191,14  |                    |
| 01              | Aquisição de bens e serviços   |             | 2.631.571,02                | 34.840,00              | 34.840,00             |                        | 2.631.571,02                                      |                    |
| 0102            | CÂMARA MUNICIPAL   |             | 2.631.571,02                | 34.840,00              | 34.840,00             |                        | 2.631.571,02                                      |                    |
| 02              | AQUISIÇÃO DE BENS E SERVIÇOS   |             | 2.631.571,02                | 34.840,00              | 34.840,00             |                        | 2.631.571,02                                      |                    |
| 0201            | AQUISIÇÃO DE BENS  |             | 332.499,66                  | 29.789,00              | 29.789,00             |                        | 302.710,66  |                    |
| 020115          | PRÉMIOS, CONDECORAÇÕES E OPERTAS   | P           | 111.264,69                  | 14.789,00              | 14.789,00             |                        | 96.475,69   |                    |
| 020121          | OUTROS BENS  | P           | 221.234,97                  | 15.000,00              | 15.000,00             |                        | 206.234,97  |                    |
| 0202            | AQUISIÇÃO DE SERVIÇOS  |             | 2.299.071,36                | 5.051,00               | 5.051,00              |                        | 2.328.860,36                                      |                    |
| 020203          | CONSERVAÇÃO DE BENS  | P           | 54.939,00                   | 5.000,00               | 5.000,00              |                        | 59.939,00   |                    |
| 020220          | OUTROS TRABALHOS ESPECIALIZADOS  | P           | 1.079.030,65                | 29.840,00              | 29.840,00             |                        | 1.108.870,65                                      |                    |
| 020225          | OUTROS SERVIÇOS  | P           | 1.165.101,71                |                        | 5.051,00              |                        | 1.160.050,71                                      |                    |
| 02022509        | DIVERSOS   | P           | 1.165.101,71                |                        | 5.051,00              |                        | 1.160.050,71                                      |                    |
| 01              | Aquisição de bens de capital   |             | 1.178.079,98                | 12.546,00              | 12.546,00             |                        | 1.178.079,98                                      |                    |
| 0102            | CÂMARA MUNICIPAL   |             | 1.178.079,98                | 12.546,00              | 12.546,00             |                        | 1.178.079,98                                      |                    |
| 07              | AQUISIÇÃO DE BENS DE CAPITAL   |             | 1.178.079,98                | 12.546,00              | 12.546,00             |                        | 1.178.079,98                                      |                    |
| 0701            | INVESTIMENTOS  |             | 1.178.079,98                | 12.546,00              | 12.546,00             |                        | 1.178.079,98                                      |                    |
| 070104          | CONSTRUÇÕES DIVERSAS   |             | 338.427,91                  | 12.546,00              | 12.546,00             |                        | 325.881,91  |                    |
| 07010401        | Viadutos, Arruamentos E Obras Complementares   | P           | 338.427,91                  | 12.546,00              | 12.546,00             |                        | 325.881,91  |                    |
| 070115          | OUTROS INVESTIMENTOS   |             | 839.652,07                  | 12.546,00              | 12.546,00             |                        | 852.198,07  |                    |
|                 | Total de Despesas Correntes  |             | 4.110.582,54                | 98.214,96              | 98.214,96             |                        | 4.110.582,54                                      |                    |
|                 | Total de Despesas de Capital   |             | 338.427,91                  |                        | 12.546,00             |                        | 325.881,91  |                    |
|                 | Total de Despesas Efetivas   |             | 4.449.010,45                | 98.214,96              | 110.760,96            |                        | 4.436.464,45                                      |                    |
|                 | Total de Despesas Não Efetivas   |             |                             |                        |                       |                        |   |                    |
|                 | Total  |             | 4.449.010,45                | 98.214,96              | 110.760,96            |                        | 4.436.464,45                                      |                    |

(\*) NOTAS:  
(2) Tipo - campo de identif.  
do tipo de alteração:  
P se alteração permutativa  
M se alteração modificativa

*[Handwritten signature and initials]*

ALTERAÇÃO NÚMERO 20 ALTERAÇÃO PERMUTATIVA AO ORÇAMENTO DA DESPESA NÚMERO 19 DO ANO CONTABILÍSTICO DE 2025 DATA DE APROVAÇÃO (ORÇAMENTO DO ANO : 2025 )

Tipo de Visualização : APENAS AS RUBRICAS ORÇAMENTAIS QUE CONSTAM NA ALTERAÇÃO Desagregar : S Considerar os anos seguintes : Euros

| Rubricas<br>[1] | Designação                     | Tipo<br>[2] | Dotações<br>iniciais<br>[3] | Alterações Orçamentais |                       |                        | Dotações<br>corrigidas<br>[7]=[3]+[4]<br>+[5]+[6] | Observações<br>[8] |
|-----------------|--------------------------------|-------------|-----------------------------|------------------------|-----------------------|------------------------|---|--------------------|
|                 |                                |             |                             | Inscr./reforços<br>[4] | Dim./anulações<br>[5] | Créditos espec.<br>[6] |   |                    |
| 07011509        | OUTROS                         | P           | 839.652,07                  | 12.546,00              |                       |                        | 852.198,07  |                    |
|                 | Total de Despesas Correntes    |             | 4.110.582,54                | 98.214,96              |                       |                        | 4.110.582,54                                      |                    |
|                 | Total de Despesas de Capital   |             | 1.178.079,98                | 12.546,00              |                       |                        | 1.178.079,98                                      |                    |
|                 | Total de Despesas Efetivas     |             | 5.288.662,52                | 110.760,96             |                       |                        | 5.288.662,52                                      |                    |
|                 | Total de Despesas Não Efetivas |             |                             |                        |                       |                        |   |                    |
|                 | Total                          |             | 5.288.662,52                | 110.760,96             |                       |                        | 5.288.662,52                                      |                    |

(\*) NOTAS:  
(2) Tipo - campo de identif.  
do tipo de alteração:  
P se alteração permutativa  
M se alteração modificativa

1



ALTERAÇÃO NÚMERO 23 ALTERAÇÃO PERMUTATIVA AO ORÇAMENTO DA DESPESA NÚMERO 21 DO ANO CONTABILÍSTICO DE 2025 DATA DE APROVAÇÃO (ORÇAMENTO DO ANO : 2025 )

Tipo de Visualização : APENAS AS RUBRICAS ORÇAMENTAIS QUE CONSTAM NA ALTERAÇÃO Desagregar : S Considerar os anos seguintes : Euros

| Rubricas<br>[1] | Designação   | Tipo<br>[2] | Dotações<br>iniciais<br>[3] | Alterações Orçamentais |                       | Dotações<br>corrigidas<br>[7]=[3]+[4]<br>+[5]+[6] | Observações<br>[8] |
|-----------------|--|-------------|-----------------------------|------------------------|-----------------------|---|--------------------|
|                 |  |             |                             | Inscr./reforços<br>[4] | Dim./anulações<br>[5] |   |                    |
| D1              | Despesas com o pessoal                             |             | 56.917,92                   | 1.000,00               | 1.000,00              | 56.917,92   |                    |
| D1.2            | Abonos Variáveis ou Eventuais                      |             | 20.100,00                   | 1.000,00               |                       | 21.100,00   |                    |
| 01              | ADMINISTRAÇÃO AUTÁRQUICA                           |             | 20.100,00                   | 1.000,00               |                       | 21.100,00   |                    |
| 01.02           | CÂMARA MUNICIPAL                                   |             | 20.100,00                   | 1.000,00               |                       | 21.100,00   |                    |
| 01              | DESPESAS COM O PESSOAL                             |             | 20.100,00                   | 1.000,00               |                       | 21.100,00   |                    |
| 01.02           | ABONOS VARIÁVEIS OU EVENTUAIS                      |             | 20.100,00                   | 1.000,00               |                       | 21.100,00   |                    |
| 01.02.04        | AJUDAS DE CUSTO                                    | P           | 20.100,00                   | 1.000,00               |                       | 21.100,00   |                    |
| D1.3            | Segurança social                                   |             | 36.817,92                   |                        |                       | 35.817,92   |                    |
| 01              | ADMINISTRAÇÃO AUTÁRQUICA                           |             | 36.817,92                   |                        |                       | 35.817,92   |                    |
| 01.02           | CÂMARA MUNICIPAL                                   |             | 36.817,92                   |                        |                       | 35.817,92   |                    |
| 01              | DESPESAS COM O PESSOAL                             |             | 36.817,92                   |                        |                       | 35.817,92   |                    |
| 01.03           | SEGURANÇA SOCIAL                                   |             | 36.817,92                   |                        |                       | 35.817,92   |                    |
| 01.03.09        | SEGUROS  |             | 36.817,92                   |                        |                       | 35.817,92   |                    |
| 01.03.09.01     | SEGUROS DE ACIDENTES NO TRABALHO E DOENÇAS PROFISS | P           | 36.817,92                   |                        |                       | 35.817,92   |                    |
| D2              | Aquisição de bens e serviços                       |             | 3.315.054,88                | 18.408,50              | 22.341,00             | 3.311.122,38                                      |                    |
| 01              | ADMINISTRAÇÃO AUTÁRQUICA                           |             | 3.315.054,88                | 18.408,50              | 22.341,00             | 3.311.122,38                                      |                    |
| 01.02           | CÂMARA MUNICIPAL                                   |             | 3.315.054,88                | 18.408,50              | 22.341,00             | 3.311.122,38                                      |                    |
| 02              | AQUISIÇÃO DE BENS E SERVIÇOS                       |             | 3.315.054,88                | 18.408,50              | 22.341,00             | 3.311.122,38                                      |                    |
| 02.01           | AQUISIÇÃO DE BENS                                  |             | 322.556,66                  | 3.000,00               | 7.000,00              | 318.556,66  |                    |
| 02.01.02        | COMBUSTÍVEIS E LUBRIFICANTES                       |             | 20.846,00                   | 4.000,00               | 4.000,00              | 16.846,00   |                    |
| 02.01.02.01     | Gasolina   | P           | 20.846,00                   | 4.000,00               | 4.000,00              | 16.846,00   |                    |
| 02.01.15        | PREMIOS, CONDECORAÇÕES E OFERTAS                   | P           | 96.475,69                   |                        |                       | 99.475,69   |                    |
| 02.01.21        | OUTROS BENS  | P           | 205.234,97                  |                        |                       | 202.234,97  |                    |
| 02.02           | AQUISIÇÃO DE SERVIÇOS                              |             | 2.992.498,22                | 15.408,50              | 15.341,00             | 2.992.565,72                                      |                    |
| 02.02.03        | CONSERVAÇÃO DE BENS                                | P           | 59.939,00                   |                        |                       | 58.939,00   |                    |
| 02.02.14        | ESTUDOS, PARCERES, PROJECTOS E CONSULTADORIA       | P           | 139.630,00                  | 6.088,50               | 1.141,00              | 145.718,50  |                    |
| 02.02.20        | OUTROS TRABALHOS ESPECIALIZADOS                    | P           | 1.122.400,65                |                        |                       | 1.117.600,65                                      |                    |
| 02.02.25        | OUTROS SERVIÇOS                                    | P           | 1.670.528,57                | 9.320,00               | 4.800,00              | 1.670.448,57                                      |                    |
| 02.02.25.01     | ESPECTACULOS CULTURAIS                             | P           | 207.332,00                  | 3.950,00               | 9.400,00              | 211.282,00  |                    |
| 02.02.25.02     | REFEIÇÕES  | P           | 74.954,93                   | 20,00                  |                       | 74.974,93   |                    |
| 02.02.25.03     | ALUGUERES  | P           | 241.720,93                  | 5.350,00               |                       | 247.070,93  |                    |
| 02.02.25.09     | DIVERSOS   | P           | 1.146.520,71                | 9.400,00               |                       | 1.137.120,71                                      |                    |
| D4              | Transferências e subsídios correntes               |             | 151.441,00                  | 2.932,50               | 2.932,50              | 154.373,50  |                    |
| D4.1            | Transferências correntes                           |             | 151.441,00                  | 2.932,50               | 2.932,50              | 154.373,50  |                    |
| D4.1.3          | Famílias   |             | 151.441,00                  | 2.932,50               | 2.932,50              | 154.373,50  |                    |
| 01              | ADMINISTRAÇÃO AUTÁRQUICA                           |             | 151.441,00                  | 2.932,50               | 2.932,50              | 154.373,50  |                    |
| 01.02           | CÂMARA MUNICIPAL                                   |             | 151.441,00                  | 2.932,50               | 2.932,50              | 154.373,50  |                    |
| 04              | TRANSFERÊNCIAS CORRENTES                           |             | 151.441,00                  | 2.932,50               | 2.932,50              | 154.373,50  |                    |
| 04.08           | FAMÍLIAS   |             | 151.441,00                  | 2.932,50               | 2.932,50              | 154.373,50  |                    |
| 04.08.02        | OUTRAS   |             | 151.441,00                  | 2.932,50               | 2.932,50              | 154.373,50  |                    |
| 04.08.02.02     | OUTROS   | P           | 151.441,00                  | 2.932,50               | 2.932,50              | 154.373,50  |                    |
| D5              | Outras despesas correntes                          |             | 20.610,00                   | 1.000,00               | 1.000,00              | 21.610,00   |                    |
| 01              | ADMINISTRAÇÃO AUTÁRQUICA                           |             | 20.610,00                   | 1.000,00               | 1.000,00              | 21.610,00   |                    |
| 01.02           | CÂMARA MUNICIPAL                                   |             | 20.610,00                   | 1.000,00               | 1.000,00              | 21.610,00   |                    |
|                 | Total de Despesas Correntes                        |             | 3.523.413,80                | 22.341,00              | 23.341,00             | 3.522.413,80                                      |                    |
|                 | Total de Despesas de Capital                       |             |                             |                        |                       |   |                    |
|                 | Total de Despesas Efetivas                         |             | 3.523.413,80                | 22.341,00              | 23.341,00             | 3.522.413,80                                      |                    |
|                 | Total de Despesas Não Efetivas                     |             |                             |                        |                       |   |                    |
|                 | Total  |             | 3.523.413,80                | 22.341,00              | 23.341,00             | 3.522.413,80                                      |                    |

NOTAS:  
(1) Tipo - campo de identif.  
do tipo de alteração:  
P se alteração permutativa  
M se alteração modificativa

*Atente  
Para a Cuiam  
de 23.04.2025*

*[Handwritten signatures and initials]*

ALTERAÇÃO NÚMERO 23 ALTERAÇÃO PERMUTATIVA AO ORÇAMENTO DA DESPESA NÚMERO 21 DO ANO CONTABILÍSTICO DE 2025 DATA DE APROVAÇÃO (ORÇAMENTO DO ANO : 2025 )

Tipo de Visualização : APENAS AS RUBRICAS ORÇAMENTAIS QUE CONSTAM NA ALTERAÇÃO Desagregar : S Considerar os anos seguintes : Euros

| Rubricas<br>[1] | Designação                     | Tipo<br>[2] | Dotações<br>iniciais<br>[3] | Alterações Orçamentais |                       |                        | Dotações<br>corrigidas<br>[7]=[3]+[4]<br>+[5]+[6] | Observações<br>[8] |
|-----------------|--------------------------------|-------------|-----------------------------|------------------------|-----------------------|------------------------|---|--------------------|
|                 |                                |             |                             | Inscr./reforços<br>[4] | Dim./anulações<br>[5] | Créditos espec.<br>[6] |   |                    |
| 06              | OUTRAS DESPESAS CORRENTES      |             | 20.610,00                   | 1.000,00               |                       |                        | 21.610,00   |                    |
| 0602            | DIVERSAS                       |             | 20.610,00                   | 1.000,00               |                       |                        | 21.610,00   |                    |
| 060203          | OUTRAS                         |             | 20.610,00                   | 1.000,00               |                       |                        | 21.610,00   |                    |
| 06020305        | OUTRAS                         |             | 20.610,00                   | 1.000,00               |                       |                        | 21.610,00   |                    |
| 0602030501      | DIVERSAS                       | P           | 20.610,00                   | 1.000,00               |                       |                        | 21.610,00   |                    |
|                 | Total de Despesas Correntes    |             | 3.544.023,80                | 23.341,00              |                       |                        | 3.544.023,80                                      |                    |
|                 | Total de Despesas de Capital   |             |                             |                        |                       |                        |   |                    |
|                 | Total de Despesas Efetivas     |             | 3.544.023,80                | 23.341,00              |                       |                        | 3.544.023,80                                      |                    |
|                 | Total de Despesas Não Efetivas |             |                             |                        |                       |                        |   |                    |
|                 | Total                          |             | 3.544.023,80                | 23.341,00              |                       |                        | 3.544.023,80                                      |                    |

(\* ) NOTAS:  
(2) Tipo - campo de identif.  
do tipo de alteração:  
P se alteração permutativa  
M se alteração modificativa

1

*[Handwritten signature]*

*[Handwritten signature]*



Em 22 de Abril de 2025

O Presidente da Câmara,



Aprovada em reunião de \_\_\_\_\_

Os Vereadores:

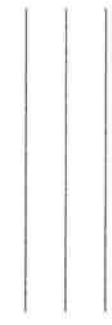



Município de Alandroal

www.cm-alandroal.pt

SERVIÇO REDE VIÁRIA E TRANSITO

*Apresentado em  
Reunião de Câmara  
de 23.04.2025*

## DESPACHO

*À presença da Reunião de Câmara.  
17.04.2025*

## PARECER

| Processo  | Requerimento | Informação N.º | Data da Informação |
|---|--------------|----------------|--------------------|
| 4438/25   |              | 5298           | 2025/04/17         |
| <b>Assunto:</b><br>Estacionamento em cima de passeio - Rua Nova da Agostinha - Aldeia de Pias |              |                |                    |

Após reunião conjunta com o Sr. Presidente da Junta de Freguesia e o Comandante de posto de Alandroal, chegou-se à conclusão que o estacionamento seria melhor do sentido ascendente, uma vez que o passeio é de maior dimensão.

São estes serviços da opinião de emitir parecer favorável, contudo devem ser os muradores avisados de tal alteração, para evitar reclamações, pois como foi comprovado no local as viaturas estão a estacionar do lado oposto.

Foi também sugerido a colocação de um sinal C16 no sentido oposto, para evitar estacionamentos em paralelo dos dois lados do arruamento.

Os sinais a colocar são os seguintes:

- Um H1a;
- Uma placa adicional 12c;
- Um H40;
- Um C16;

Anexa-se planta de implantação, para aprovação na próxima reunião de Câmara.

À consideração superior,

O COORDENADOR TÉCNICO

JOSE CARLOS RODRIGUES MELRINHO ESTEVAO

(jestevas)



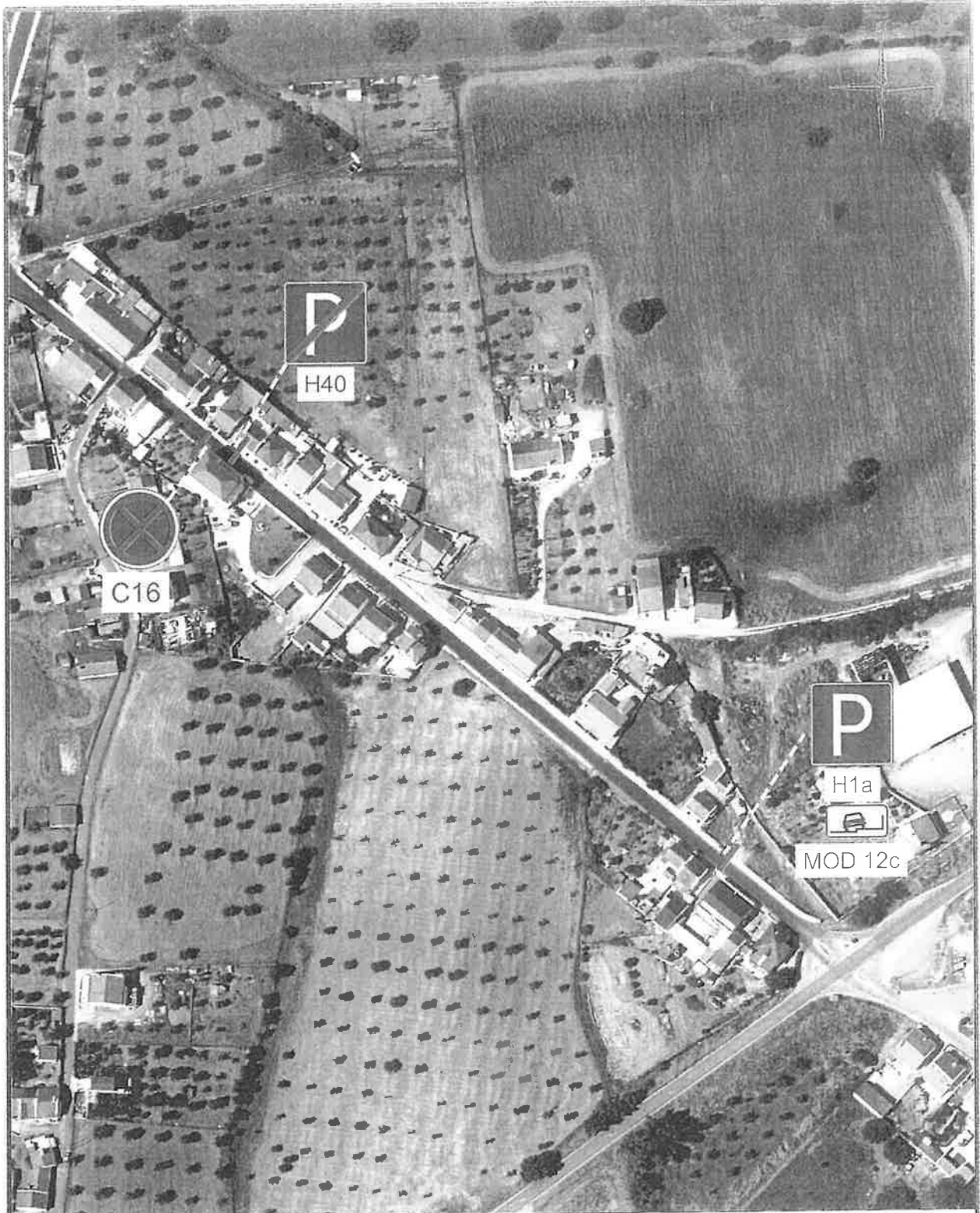

Zona a interditar ao trânsito



Projecta: \_\_\_\_\_

Data: \_\_\_\_\_

Local: Rua Nova da Agostinha - Aldeia de Pias

L.Ev. \_\_\_\_\_  
Des. \_\_\_\_\_  
Pro. \_\_\_\_\_  
Ver. \_\_\_\_\_

Título: Proposta de sinalização

Esc. s/esc

Nº 01

Marta Rodrigues

---

**De:** Marta Rodrigues  
**Enviado:** 16 de abril de 2025 10:51  
**Para:** Marta Rodrigues  
**Assunto:** FW: 2.ª Edição "PRÉMIO ARQUITECTURA NO ALENTEJO"

Apresentar em  
Reunião de Câmara  
de 23.04.2025

**Importância:** Alta

**De:** Presidente João Grilo <jgrilo.presidente@cm-alandroal.pt>  
**Enviada:** 14 de abril de 2025 11:31  
**Para:** Marta Rodrigues <marta.rodrigues@cm-alandroal.pt>  
**Assunto:** FW: 2.ª Edição "PRÉMIO ARQUITECTURA NO ALENTEJO"  
**Importância:** Alta

À próxima RC para aprovação de apoio de acordo com o nosso número de habitantes (1000 euros). Obrigado.

**De:** OA | Secção Regional Alentejo - Presidência <[alentejo.presidencia@ordemdosarquitectos.org](mailto:alentejo.presidencia@ordemdosarquitectos.org)>  
**Enviada:** 20 de dezembro de 2024 13:00  
**Para:** Geral Alandroal <[geral@cm-alandroal.pt](mailto:geral@cm-alandroal.pt)>  
**Cc:** Presidente João Grilo <[jgrilo.presidente@cm-alandroal.pt](mailto:jgrilo.presidente@cm-alandroal.pt)>; OA | SR-ALT Conselho Diretivo - Cláudia Gaspar <[claudia.gaspar@ordemdosarquitectos.org](mailto:claudia.gaspar@ordemdosarquitectos.org)>; OA | SR-ALT Conselho Diretivo - Nelson Rosmaninho <[nelson.rosmaninho@ordemdosarquitectos.org](mailto:nelson.rosmaninho@ordemdosarquitectos.org)>; OA | SR-ALT Conselho Diretivo - Elsa Barreiras <[elsa.barreiras@ordemdosarquitectos.org](mailto:elsa.barreiras@ordemdosarquitectos.org)>  
**Assunto:** 2.ª Edição "PRÉMIO ARQUITECTURA NO ALENTEJO"  
**Importância:** Alta

Exmo. Sr. Presidente da Câmara Municipal de Alandroal,  
Dr. João Aranha Grilo,

No seguimento da apresentação na reunião da Comunidade Intermunicipal do Alentejo Central, no passado dia 19 de novembro de 2024, somos a enviar a informação referente ao "PRÉMIO ARQUITECTURA NO ALENTEJO".

A 1.ª edição, lançada em 2023, contou com o apoio de 16 Municípios, sendo sete da Comunidade Intermunicipal do Alentejo Central.

O "PRÉMIO ARQUITECTURA NO ALENTEJO" – 2.ª edição, cujo lançamento ocorrerá no início de 2025, visa distinguir obras de reconhecida qualidade arquitetónica, realizadas na área geográfica dos 47 municípios do Alentejo e concluídas durante os três anos civis anteriores à data de lançamento desta edição do Prémio (2022, 2023, 2024), premiando aquelas que, pela sua qualidade, contribuam para a criação e salvaguarda de um património arquitetónico da região e para a qualidade de vida dos seus habitantes. Estas obras poderão ser da autoria de todos os arquitetos que comprovadamente estejam habilitados à prática dos atos próprios da profissão em território português.

Para a avaliação das candidaturas, será designado um Júri, composto por uma maioria de arquitetos de reconhecido mérito, com vista à atribuição dos prémios pecuniários. Após a deliberação do Júri, será organizada uma cerimónia pública de entrega dos prémios, conjugada com a realização de exposições, conferências e/ou apresentações públicas, e entrega/colocação de placas, contribuindo para a promoção da Arquitetura na região. Nesse sentido, contamos com o apoio dos municípios da Região Alentejo para, em conjunto, levarmos a cabo esta missão e a amplificarmos por todo o território, criando condições para uma elevada participação nesta iniciativa, a primeira do género na região Alentejo.



Município de Alandroal

www.cm-alandroal.pt

GABINETE JURIDICO

*Apresentado  
Parecer da Câmara  
de 23.04.2025*

## DESPACHO

Data: 16/04/2025

O Presidente da Câmara Municipal,

*À Presidência da Câmara*

João Maria Aranha Grilo

## PARECER

| Processo  | Requerimento | Informação N.º | Data da Informação |
|---|--------------|----------------|--------------------|
|   |              | 17/2025/BGB    | 2025/04/16         |
| <b>Assunto: Alteração ao Regulamento Municipal de Uso do Fogo e de Limpeza de Terrenos Privados</b> |              |                |                    |

Exmo. Sr. Presidente da Câmara,

Considerandos:

- No âmbito de procedimento de contratação pública mediante Consulta Prévia para aquisição de serviços para “elaboração e revisão de regulamentos municipais” foi contratada a Panthercapacity, Consultoria Unipessoal, Lda.;
- À referida Panthercapacity, Consultoria Unipessoal, Lda., cabia no âmbito da execução do respetivo contrato, rever e elaborar os Regulamentos Municipais;
- A referida empresa apresentou uma proposta para o Projeto de Regulamento Municipal de Uso do Fogo e de Limpeza de Terrenos Privados;
- A proposta de projeto foi aprovada por deliberação da Câmara Municipal em 11/10/2023, após o que foi submetida a apreciação pública nos termos da alínea c) do n.º 3 do artigo 100.º e do artigo 101.º, ambos do Código de Procedimento Administrativo;
- Após apreciação pública foi a proposta de Regulamento Municipal de Uso do Fogo e de Limpeza de Terrenos Privados da referida entidade, aprovada por

ALTERAÇÃO NÚMERO 22 ALTERAÇÃO MODIFICATIVA AO ORÇAMENTO DA DESPESA NÚMERO 2 DO ANO CONTABILÍSTICO DE 2025 DATA DE APROVAÇÃO. (ORÇAMENTO DO ANO : 2025 )

Tipo de Visualização : APENAS AS RUBRICAS ORÇAMENTAIS QUE CONSTAM NA ALTERAÇÃO Desagregar : S Considerar os anos seguintes : Euros

| Rubricas<br>[1]                                | Designação  | Tipo<br>[2] | Dotações<br>Iniciais<br>[3]                                | Alterações Orçamentais                       |                       | Dotações<br>corrigidas<br>[7]=[3]+[4]<br>+[5]+[6]          | Observações<br>[8] |
|--|---|-------------|--|--|-----------------------|--|--------------------|
|  |   |             |  | Inscr./reforços<br>[4]                       | Dim./anulações<br>[5] |  |                    |
| D1<br>D11                                      | Despesas com o pessoal<br>Remunerações Certas e<br>Permanentes                                |             | 63.375,96<br>63.375,96                                     | 63.374,97<br>63.374,97                       |                       | 126.750,93<br>126.750,93                                   |                    |
| 01<br>0102                                     | ADMINISTRAÇÃO AUTÁRQUICA<br>CÂMARA MUNICIPAL  |             | 63.375,96<br>63.375,96                                     | 63.374,97<br>63.374,97                       |                       | 126.750,93<br>126.750,93                                   |                    |
| 01<br>0101                                     | DESPESAS COM O PESSOAL<br>REMUNERAÇÕES CERTAS E PERMANENTES                                   |             | 63.375,96<br>63.375,96                                     | 63.374,97<br>63.374,97                       |                       | 126.750,93<br>126.750,93                                   |                    |
| 010106<br>01010604                             | PESSOAL CONTRATADO ATERMO<br>RECRUTAMENTO DE PESSOAL PARA NOVOS<br>POSTOS DE TRABALHO         | M           | 63.375,96<br>63.375,96                                     | 63.374,97<br>63.374,97                       |                       | 126.750,93<br>126.750,93                                   |                    |
| D2<br>01<br>0102                               | Aquisição de bens e serviços<br>ADMINISTRAÇÃO AUTÁRQUICA<br>CÂMARA MUNICIPAL                  |             | 2.719.418,41<br>2.719.418,41<br>2.719.418,41               | 21.998,45<br>21.998,45<br>21.998,45          |                       | 2.741.416,86<br>2.741.416,86<br>2.741.416,86               |                    |
| 02<br>0201<br>020105                           | AQUISIÇÃO DE BENS E SERVIÇOS<br>AQUISIÇÃO DE BENS<br>ALIMENTAÇÃO- REFEIÇÕES<br>CONFECCIONADAS | M           | 127.508,89<br>31.033,20                                    | 2.00<br>1,00                                 |                       | 127.510,89<br>31.034,20                                    |                    |
| 020115<br>0202<br>020217                       | PREMIOS, CONDECORAÇÕES E OFERTAS<br>AQUISIÇÃO DE SERVIÇOS<br>PUBLICIDADE                      | M           | 96.475,69<br>2.591.909,52<br>81.267,23                     | 1,00<br>21.996,45<br>-1,00                   |                       | 96.476,69<br>2.613.905,97<br>81.268,23                     |                    |
| 020220<br>020225<br>02022503<br>02022509       | OUTROS TRABALHOS ESPECIALIZADOS<br>OUTROS SERVIÇOS<br>ALUGUERES<br>DIVERSOS                   | M           | 1.122.400,65<br>1.388.241,64<br>241.720,93<br>1.146.520,71 | 18.108,45<br>3.887,00<br>1,00<br>3.886,00    |                       | 1.140.509,10<br>1.392.128,64<br>241.721,93<br>1.150.406,71 |                    |
| D5<br>01<br>0102                               | Outras despesas correntes<br>ADMINISTRAÇÃO AUTÁRQUICA<br>CÂMARA MUNICIPAL                     |             | 20.610,00<br>20.610,00<br>20.610,00                        | 2.943,22<br>2.943,22<br>2.943,22             |                       | 23.553,22<br>23.553,22<br>23.553,22                        |                    |
| 06<br>0602<br>060203<br>06020305<br>0602030501 | OUTRAS<br>DIVERSAS<br>OUTRAS<br>OUTRAS<br>DIVERSAS  | M           | 20.610,00<br>20.610,00<br>20.610,00<br>20.610,00           | 2.943,22<br>2.943,22<br>2.943,22<br>2.943,22 |                       | 23.553,22<br>23.553,22<br>23.553,22<br>23.553,22           |                    |
| Total de Despesas Correntes                    |   |             | 2.803.404,37   | 88.316,64                                    |                       | 2.891.721,01   |                    |
| Total de Despesas de Capital                   |   |             |  |  |                       |  |                    |
| Total de Despesas Efetivas                     |   |             | 2.803.404,37   | 88.316,64                                    |                       | 2.891.721,01   |                    |
| Total de Despesas Não Efetivas                 |   |             |  |  |                       |  |                    |
| Total  |   |             | 2.803.404,37   | 88.316,64                                    |                       | 2.891.721,01   |                    |

(\*) NOTAS:  
(2) Tipo - campo de identif.  
do tipo de alteração:  
P se alteração permutativa  
M se alteração modificativa

Apontado em Reunião de Câmara  
de 25.04.2025  
À Câmara Municipal



| Objetivo                     | Número do projeto | Descrição   | Classificação   | Datas      |                | Pagamentos         |            |            |            |            |                  | Modificação (+/-) |
|------------------------------|-------------------|---|-----------------|------------|----------------|--------------------|------------|------------|------------|------------|------------------|-------------------|
|                              |                   |   |                 | Início     | Fim            | Períodos seguintes |            |            |            |            |                  |                   |
|                              |                   |   |                 |            |                | 2025               |            | 2027       | 2028       | 2029       | Outros           |                   |
| Código                       | Ano               | Designação do projeto                                 |                 | Dot. atual | Dot. corrigida | [8]                | [9]        | [10]       | [11]       | [12]       | [13] = [7] - [6] |                   |
| 1.                           |                   | Funções gerais  |                 |            |                |                    |            |            |            |            |                  |                   |
| 1.1.                         |                   | Serviços gerais de administração pública              |                 |            |                |                    |            |            |            |            |                  |                   |
| 1.1.1.                       |                   | Administração geral                                   |                 |            |                |                    |            |            |            |            |                  |                   |
| 1.1.1.1.                     | 03                | CUSTO PESSOAL   |                 |            |                |                    |            |            |            |            |                  |                   |
| 1.1.1.1.1.                   | 03                | PESSOAL EM FUNÇÕES                                    | 0102/01010601   | 2024/01/02 | 2029/12/31     | 227.111,09         | 276.316,12 | 96.631,34  | 77.977,57  | 59.364,26  | 25.921,37        | 49.205,03         |
| 1.1.1.1.1.1.                 | 03                | RECRUTAMENTO DE PESSOAL PARA NOVOS POSTOS DE TRABALHO | 0102/01010604   |            |                | 227.111,09         | 276.316,12 | 96.631,34  | 77.977,57  | 59.364,26  | 25.921,37        | 49.205,03         |
| 1.1.1.1.1.1.1.               | 03                |   |                 |            |                | 44.983,36          | 44.983,36  | 128.589,87 | 117.187,53 | 79.255,81  | 36.798,45        | 63.374,97         |
| 1.1.1.1.1.1.1.1.             | 03                |   |                 |            |                | 63.375,96          | 126.750,93 |            |            |            |                  |                   |
| 1.1.1.1.1.1.1.1.1.           | 05                |   |                 |            |                | 101.751,77         | 84.638,61  | -31.958,53 | -39.209,96 | -19.891,55 | -10.877,08       | -17.113,16        |
| 1.1.1.1.1.1.1.1.1.1.         | 05                | DIVERSOS  | 0102/02022509   | 2024/01/02 | 2029/12/31     | 17.000,00          | 19.943,22  |            |            |            |                  | 2.943,22          |
| 1.1.1.1.1.1.1.1.1.1.1.       | 05                | DIVERSAS  | 0102/0602030501 |            |                | 49.320,00          | 88.431,61  | 51.193,33  | 51.001,68  | 41.619,75  | 30.254,78        | 39.111,61         |
| 2.                           |                   | Funções sociais                                       |                 |            |                |                    |            |            |            |            |                  |                   |
| 2.1.                         |                   | Educação  |                 |            |                |                    |            |            |            |            |                  |                   |
| 2.1.0.                       |                   | Educação  |                 |            |                |                    |            |            |            |            |                  |                   |
| 2.1.0.0.                     | 01                | ACADEMIA SUCESSO                                      |                 |            |                | 49.320,00          | 59.529,71  | 20.419,42  | 10.174,52  |            |                  | 10.209,71         |
| 2.1.0.0.0.                   | 01                | Segurança e acção sociais                             | 0102/02022509   | 2024/01/02 | 2029/12/31     | 49.320,00          | 59.529,71  | 20.419,42  | 10.174,52  |            |                  | 10.209,71         |
| 2.1.0.0.0.0.                 | 01                | Acção social  |                 |            |                | 49.320,00          | 28.901,90  | 40.773,91  | 40.827,16  | 41.619,75  | 30.254,78        | 28.901,90         |
| 2.1.0.0.0.0.0.               | 01                |   |                 |            |                |                    | 28.901,90  | 40.773,91  | 40.827,16  | 41.619,75  | 30.254,78        | 28.901,90         |
| 2.1.0.0.0.0.0.0.             | 01                | CDU 5G  |                 |            |                |                    | 1,00       | 1,00       | 1,00       | 1,00       | 1,00             | 1,00              |
| 2.1.0.0.0.0.0.0.0.           | 01                | ALIMENTAÇÃO- REFEIÇÕES CONFECCIONADAS                 | 0102/020105     | 2025/04/29 | 2029/06/30     |                    | 1,00       | 1,00       | 1,00       | 1,00       | 1,00             | 1,00              |
| 2.1.0.0.0.0.0.0.0.0.         | 01                | PREMIOS, COMEMORAÇÕES E OFERTAS                       | 0102/020115     |            |                |                    | 1,00       | 1,00       | 1,00       | 1,00       | 1,00             | 1,00              |
| 2.1.0.0.0.0.0.0.0.0.0.       | 01                | PUBLICIDADE   | 0102/020217     |            |                |                    | 1,00       | 1,00       | 1,00       | 1,00       | 1,00             | 1,00              |
| 2.1.0.0.0.0.0.0.0.0.0.0.     | 01                | OUTROS TRABALHOS ESPECIALIZADOS                       | 0102/020220     |            |                |                    | 18.108,45  | 21.730,00  | 21.468,25  | 21.814,96  | 19.235,85        | 18.108,45         |
| 2.1.0.0.0.0.0.0.0.0.0.0.0.   | 01                | ALUGUERES   | 0102/02022503   |            |                |                    | 1,00       | 1,00       | 1,00       | 1,00       | 1,00             | 1,00              |
| 2.1.0.0.0.0.0.0.0.0.0.0.0.0. | 01                | DIVERSOS  | 0102/02022509   |            |                |                    | 10.789,45  | 19.039,91  | 19.354,91  | 19.800,79  | 11.014,93        | 10.789,45         |
| Total :                      |                   |   |                 | 276.431,09 | 364.747,73     | 157.824,67         | 128.979,25 | 100.984,01 | 56.176,15  | 88.316,64  |                  |                   |

Em 23 de Abril de 2025  
O Presidente da Câmara,   
AA

Aprovada em reunião de   
Os Vereadores:

ALTERAÇÕES ORÇAMENTAIS DA RECEITA  
MUNICÍPIO DE ALANDROAL

ALTERAÇÃO NÚMERO 22 ALTERAÇÃO MODIFICATIVA AO ORÇAMENTO DA RECEITA NÚMERO 2 DO ANO CONTABILÍSTICO DE 2025 DATA DE APROVAÇÃO (ORÇAMENTO DO ANO : 2025 )

Considerar os anos seguintes : Euros

Desagregar : S

| Rubricas<br>[1] | Designação   | Tipo<br>[2] | Previsões<br>iniciais<br>[3] | Alterações Orçamentais |                     |                        | Previsões<br>corrigidas<br>[7]=[3]+[4]+<br>[5]+[6] | Observações<br>[8] |
|-----------------|--|-------------|------------------------------|------------------------|---------------------|------------------------|--|--------------------|
|                 |  |             |                              | Inscri./reforç.<br>[4] | Dimin./anul.<br>[5] | Créditos espec.<br>[6] |  |                    |
| R5              | Transferências e subsídios<br>correntes              |             | 1,00                         | 85.373,42              |                     |                        | 85.374,42  |                    |
| R51             | Transferências correntes                             |             | 1,00                         | 85.373,42              |                     |                        | 85.374,42  |                    |
| R511            | Administrações Públicas                              |             | 1,00                         | 85.373,42              |                     |                        | 85.374,42  |                    |
| R5111           | Administração Central -<br>Estado Português          |             | 1,00                         | 85.373,42              |                     |                        | 85.374,42  |                    |
| 06              | TRANSFERÊNCIAS CORRENTES                             |             | 1,00                         | 85.373,42              |                     |                        | 85.374,42  |                    |
| 0603            | ADMINISTRAÇÃO CENTRAL                                |             | 1,00                         | 85.373,42              |                     |                        | 85.374,42  |                    |
| 060306          | ESTADO- PARTICIPAÇÃO COMUNITÁRIA EM<br>PROJECTOS CO- |             | 1,00                         | 85.373,42              |                     |                        | 85.374,42  |                    |
| 06030612        | PORTUGAL 2030  |             | 1,00                         | 85.373,42              |                     |                        | 85.374,42  |                    |
| 0603061201      | ALENTEJO 2030 FEDER                                  | M           | 1,00                         | 2.943,22               |                     |                        | 2.943,22   |                    |
| R11             | Reposições não abatidas aos<br>pagamentos            |             |                              | 2.943,22               |                     |                        | 2.943,22   |                    |
| 15              | REPOSIÇÕES NÃO ABATIDAS NOS<br>PAGAMENTOS            |             |                              | 2.943,22               |                     |                        | 2.943,22   |                    |
| 1501            | REPOSIÇÕES NÃO ABATIDAS NOS<br>PAGAMENTOS            |             |                              | 2.943,22               |                     |                        | 2.943,22   |                    |
| 150101          | REPOSIÇÕES NÃO ABATIDAS NOS<br>PAGAMENTOS            | M           |                              | 2.943,22               |                     |                        | 2.943,22   |                    |
|                 | Total de Receitas Correntes                          |             | 1,00                         | 85.373,42              |                     |                        | 85.374,42  |                    |
|                 | Total de Receitas de Capital                         |             |                              |                        |                     |                        |  |                    |
|                 | Total de Receitas Efetivas                           |             | 1,00                         | 85.373,42              |                     |                        | 85.374,42  |                    |
|                 | Total de Receitas Não Efetivas                       |             |                              | 2.943,22               |                     |                        | 2.943,22   |                    |
|                 | Total  |             | 1,00                         | 88.316,64              |                     |                        | 88.317,64  |                    |

(\*) NOTAS:

(2) Tipo - campo de identif.  
do tipo de alteração:  
P se alteração permutativa  
M se alteração modificativa

ALTERAÇÃO NÚMERO 22 ALTERAÇÃO MODIFICATIVA AO ORÇAMENTO DA RECEITA NÚMERO 2 DO ANO CONTABILÍSTICO DE 2025 DATA DE APROVAÇÃO (ORÇAMENTO DO ANO : 2026 )

Tipo de Visualização : APENAS AS RUBRICAS ORÇAMENTAIS QUE CONSTAM NA ALTERAÇÃO Desagregar : S Considerar os anos seguintes : S Euros

| Rubricas<br>[1] | Designação<br>[2]                                    | Tipo<br>[3] | Previsões<br>iniciais<br>[3] | Alterações Orçamentais |                     |                        | Previsões<br>corrigidas<br>(7)=[3]+[4]+<br>[5]+[6] | Observações<br>[8] |
|-----------------|--|-------------|------------------------------|------------------------|---------------------|------------------------|--|--------------------|
|                 |  |             |                              | Inscri./reforç.<br>[4] | Dimin./anul.<br>[5] | Créditos espec.<br>[6] |  |                    |
| R5              | Transferências e subsídios<br>correntes              |             | 1,00                         | 157.824,67             |                     |                        | 157.825,67   |                    |
| R51             | Transferências correntes                             |             | 1,00                         | 157.824,67             |                     |                        | 157.825,67   |                    |
| R511            | Administrações Públicas                              |             | 1,00                         | 157.824,67             |                     |                        | 157.825,67   |                    |
| R5111           | Administração Central -<br>Estado Português          |             | 1,00                         | 157.824,67             |                     |                        | 157.825,67   |                    |
| 06              | TRANSFERÊNCIAS CORRENTES                             |             | 1,00                         | 157.824,67             |                     |                        | 157.825,67   |                    |
| 0603            | ADMINISTRAÇÃO CENTRAL                                |             | 1,00                         | 157.824,67             |                     |                        | 157.825,67   |                    |
| 060306          | ESTADO- PARTICIPAÇÃO COMUNITÁRIA EM<br>PROJECTOS CO- |             | 1,00                         | 157.824,67             |                     |                        | 157.825,67   |                    |
| 06030612        | PORTUGAL 2030  | M           | 1,00                         | 157.824,67             |                     |                        | 157.825,67   |                    |
| 0603061201      | ALENTEJO 2030 FEDER                                  |             | 1,00                         | 157.824,67             |                     |                        | 157.825,67   |                    |
|                 | Total de Receitas Correntes                          |             | 1,00                         | 157.824,67             |                     |                        | 157.825,67   |                    |
|                 | Total de Receitas de Capital                         |             |                              |                        |                     |                        |  |                    |
|                 | Total de Receitas Efetivas                           |             | 1,00                         | 157.824,67             |                     |                        | 157.825,67   |                    |
|                 | Total de Receitas Não Efetivas                       |             |                              |                        |                     |                        |  |                    |
|                 | Total  |             | 1,00                         | 157.824,67             |                     |                        | 157.825,67   |                    |

(\*) NOTAS:

(2) Tipo - campo de identif.  
do tipo de alteração:  
P se alteração permutativa  
M se alteração modificativa

Handwritten signature and initials in blue ink, including a large stylized '1' and several other marks.

ALTERAÇÃO NÚMERO 22 ALTERAÇÃO MODIFICATIVA AO ORÇAMENTO DA RECEITA NÚMERO 2 DO ANO CONTABILÍSTICO DE 2025 DATA DE APROVAÇÃO (ORÇAMENTO DO ANO : 2027 )

Tipo de Visualização : APENAS AS RUBRICAS ORÇAMENTAIS QUE CONSTAM NA ALTERAÇÃO Desagregar : S Considerar os anos seguintes : S Euros

| Rubricas<br>[1] | Designação<br>[2]                                    | Tipo<br>[2] | Previsões<br>iniciais<br>[3] | Alterações Orçamentais |                     |                        | Previsões<br>corrigidas<br>[7]=[3]+[4]+<br>[5]+[6] | Observações<br>[8] |
|-----------------|--|-------------|------------------------------|------------------------|---------------------|------------------------|--|--------------------|
|                 |  |             |                              | Inscri./reforç.<br>[4] | Dimin./anul.<br>[5] | Créditos espec.<br>[6] |  |                    |
| R5              | Transferências e subsídios<br>correntes              |             | 1,00                         | 128.979,25             |                     |                        | 128.980,25   |                    |
| R51             | Transferências correntes                             |             | 1,00                         | 128.979,25             |                     |                        | 128.980,25   |                    |
| R511            | Administrações Públicas                              |             | 1,00                         | 128.979,25             |                     |                        | 128.980,25   |                    |
| R5111           | Administração Central -<br>Estado Português          |             | 1,00                         | 128.979,25             |                     |                        | 128.980,25   |                    |
| 06              | TRANSFERÊNCIAS CORRENTES                             |             | 1,00                         | 128.979,25             |                     |                        | 128.980,25   |                    |
| 0603            | ADMINISTRAÇÃO CENTRAL                                |             | 1,00                         | 128.979,25             |                     |                        | 128.980,25   |                    |
| 060306          | ESTADO- PARTICIPAÇÃO COMUNITÁRIA EM<br>PROJECTOS CO- |             | 1,00                         | 128.979,25             |                     |                        | 128.980,25   |                    |
| 06030612        | PORTUGAL 2030  | M           | 1,00                         | 128.979,25             |                     |                        | 128.980,25   |                    |
| 0603061201      | ALENTEJO 2030 FEDER                                  |             | 1,00                         | 128.979,25             |                     |                        | 128.980,25   |                    |
|                 | Total de Receitas Correntes                          |             | 1,00                         | 128.979,25             |                     |                        | 128.980,25   |                    |
|                 | Total de Receitas de Capital                         |             |                              |                        |                     |                        |  |                    |
|                 | Total de Receitas Efetivas                           |             | 1,00                         | 128.979,25             |                     |                        | 128.980,25   |                    |
|                 | Total de Receitas Não Efetivas                       |             |                              |                        |                     |                        |  |                    |
|                 | Total  |             | 1,00                         | 128.979,25             |                     |                        | 128.980,25   |                    |

(\*) NOTAS:

(2) Tipo - campo de identif.  
do tipo de alteração:  
P se alteração permutativa  
M se alteração modificativa

Handwritten signature and initials in blue ink, including a large stylized 'S' and 'A'.



ALTERAÇÃO NÚMERO 22 ALTERAÇÃO MODIFICATIVA AO ORÇAMENTO DA RECEITA NÚMERO 2 DO ANO CONTABILÍSTICO DE 2025 DATA DE APROVAÇÃO (ORÇAMENTO DO ANO : 2028 )

Tipo de Visualização : APENAS AS RUBRICAS ORÇAMENTAIS QUE CONSTAM NA ALTERAÇÃO Desagregar : S Considerar os anos seguintes : S Euros

| Rubricas<br>[1] | Designação   | Tipo<br>[2] | Previsões<br>iniciais<br>[3] | Alterações Orçamentais |                     |                        | Previsões<br>corrigidas<br>[7] = [3] + [4] +<br>[5] + [6] | Observações<br>[8] |
|-----------------|--|-------------|------------------------------|------------------------|---------------------|------------------------|---|--------------------|
|                 |  |             |                              | Inscri./reforç.<br>[4] | Dimin./anul.<br>[5] | Créditos espec.<br>[6] |   |                    |
| R5              | Transferências e subsídios<br>correntes              |             | 1,00                         | 100.984,01             |                     |                        | 100.985,01  |                    |
| R51             | Transferências correntes                             |             | 1,00                         | 100.984,01             |                     |                        | 100.985,01  |                    |
| R511            | Administrações Públicas                              |             | 1,00                         | 100.984,01             |                     |                        | 100.985,01  |                    |
| R5111           | Administração Central -<br>Estado Português          |             | 1,00                         | 100.984,01             |                     |                        | 100.985,01  |                    |
| 06              | TRANSFERÊNCIAS CORRENTES                             |             | 1,00                         | 100.984,01             |                     |                        | 100.985,01  |                    |
| 0603            | ADMINISTRAÇÃO CENTRAL                                |             | 1,00                         | 100.984,01             |                     |                        | 100.985,01  |                    |
| 060306          | ESTADO- PARTICIPAÇÃO COMUNITÁRIA EM<br>PROJECTOS CO- |             | 1,00                         | 100.984,01             |                     |                        | 100.985,01  |                    |
| 06030612        | PORTUGAL 2030  | M           | 1,00                         | 100.984,01             |                     |                        | 100.985,01  |                    |
| 0603061201      | ALENTEJO 2030 FEDER                                  |             | 1,00                         | 100.984,01             |                     |                        | 100.985,01  |                    |
|                 | Total de Receitas Correntes                          |             | 1,00                         | 100.984,01             |                     |                        | 100.985,01  |                    |
|                 | Total de Receitas de Capital                         |             |                              |                        |                     |                        |   |                    |
|                 | Total de Receitas Efetivas                           |             | 1,00                         | 100.984,01             |                     |                        | 100.985,01  |                    |
|                 | Total de Receitas Não Efetivas                       |             |                              |                        |                     |                        |   |                    |
|                 | Total  |             | 1,00                         | 100.984,01             |                     |                        | 100.985,01  |                    |

(\*) NOTAS:  
(2) Tipo - campo de identif.  
do tipo de alteração:  
P se alteração permutativa  
M se alteração modificativa

1

*[Handwritten signature]*

*[Handwritten signature]*

ALTERAÇÕES ORÇAMENTAIS DA RECEITA  
MUNICÍPIO DE ALANDROAL

ALTERAÇÃO NÚMERO 22 ALTERAÇÃO MODIFICATIVA AO ORÇAMENTO DA RECEITA NÚMERO 2 DO ANO CONTABILÍSTICO DE 2025 DATA DE APROVAÇÃO (ORÇAMENTO DO ANO : 2029 )

Tipo de Visualização : APENAS AS RUBRICAS ORÇAMENTAIS QUE CONSTAM NA ALTERAÇÃO Desagregar : S Considerar os anos seguintes : S Euros

| Rubricas<br>[1] | Designação   | Tipo<br>[2] | Previsões<br>iniciais<br>[3] | Alterações Orçamentais |                     |                        | Previsões<br>corrigidas<br>[7]=[3]+[4]+<br>[5]+[6] | Observações<br>[8] |
|-----------------|--|-------------|------------------------------|------------------------|---------------------|------------------------|--|--------------------|
|                 |  |             |                              | Inscri./reforç.<br>[4] | Dimin./anul.<br>[5] | Créditos espec.<br>[6] |  |                    |
| R5              | Transferências e subsídios<br>correntes              |             | 1,00                         | 56.176,15              |                     |                        | 56.177,15  |                    |
| R51             | Transferências correntes                             |             | 1,00                         | 56.176,15              |                     |                        | 56.177,15  |                    |
| R511            | Administrações Públicas                              |             | 1,00                         | 56.176,15              |                     |                        | 56.177,15  |                    |
| R5111           | Administração Central -<br>Estado Português          |             | 1,00                         | 56.176,15              |                     |                        | 56.177,15  |                    |
| 06              | TRANSFERÊNCIAS CORRENTES                             |             | 1,00                         | 56.176,15              |                     |                        | 56.177,15  |                    |
| 0603            | ADMINISTRAÇÃO CENTRAL                                |             | 1,00                         | 56.176,15              |                     |                        | 56.177,15  |                    |
| 060306          | ESTADO- PARTICIPAÇÃO COMUNITÁRIA EM<br>PROJECTOS CO- |             | 1,00                         | 56.176,15              |                     |                        | 56.177,15  |                    |
| 06030612        | PORTUGAL 2030  | M           | 1,00                         | 56.176,15              |                     |                        | 56.177,15  |                    |
| 0603061201      | ALENTEJO 2030 FEDER                                  |             | 1,00                         | 56.176,15              |                     |                        | 56.177,15  |                    |
|                 | Total de Receitas Correntes                          |             | 1,00                         | 56.176,15              |                     |                        | 56.177,15  |                    |
|                 | Total de Receitas de Capital                         |             |                              |                        |                     |                        |  |                    |
|                 | Total de Receitas Efetivas                           |             | 1,00                         | 56.176,15              |                     |                        | 56.177,15  |                    |
|                 | Total de Receitas Não Efetivas                       |             |                              |                        |                     |                        |  |                    |
|                 | Total  |             | 1,00                         | 56.176,15              |                     |                        | 56.177,15  |                    |

(\*) NOTAS:

(2) Tipo - campo de identif.  
do tipo de alteração:  
P se alteração permutativa  
M se alteração modificativa

1  
f  
R  
R