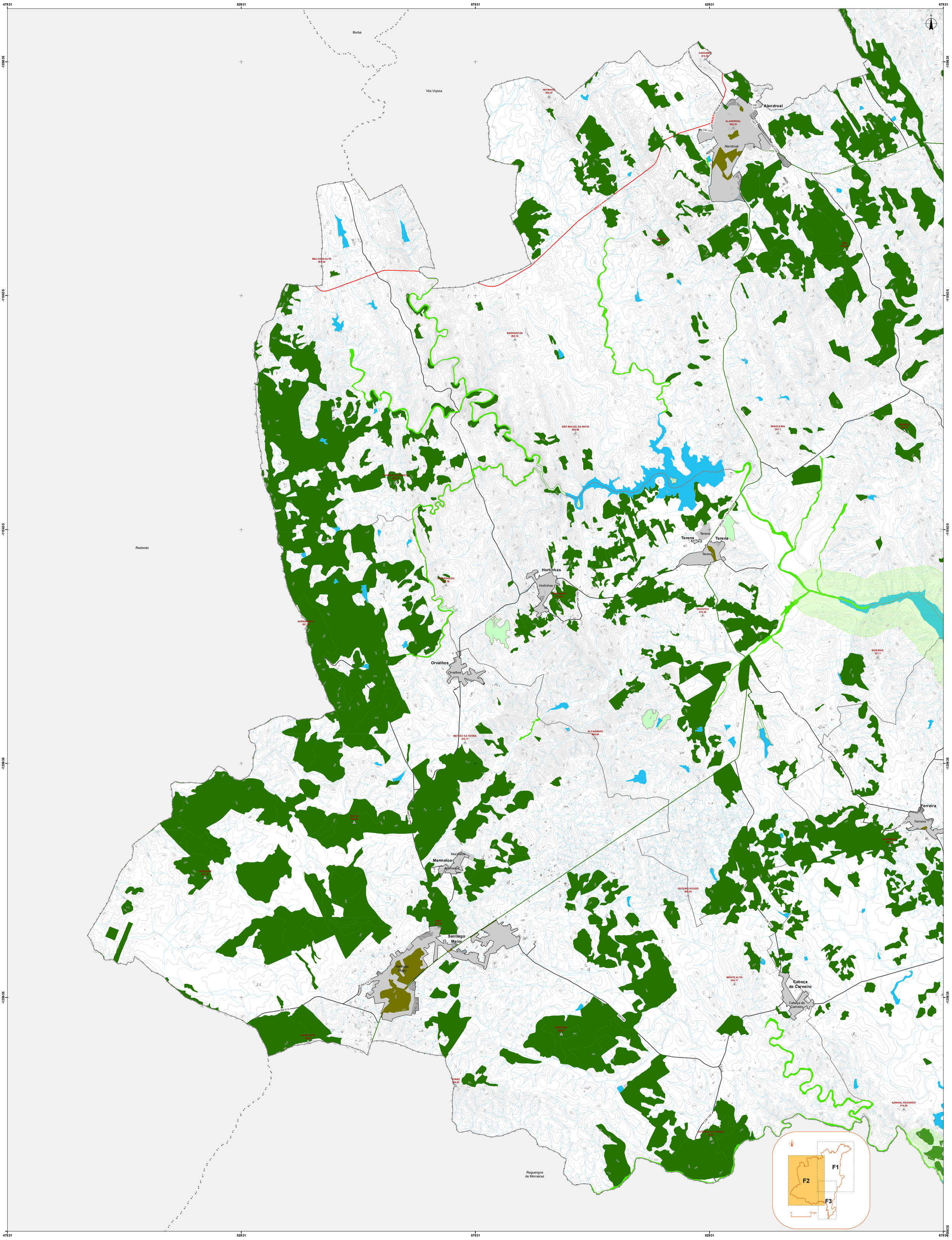

Área de Intervenção do Plano

Perímetros Urbanos

Estrutura Ecológica Municipal

Áreas nucleares

Zona Especial de Conservação Guadiana/Juromenha

Áreas de conectividade ecológica/corredores ecológicos

Montado

Faixa ripícola

Espaços naturais não inseridos em Rede Natura 2000

Corredores Ecológicos (PROF)

Estrutura Ecológica Urbana

Espaços Verdes

Base

Referências Administrativas

Limite de Freguesia

Limite de Concelho

Referências Topográficas

Vértices Geodésicos

Curvas de Nível Mestras

Curvas de Nível Secundárias

Edificado

Rede Rodoviária Nacional

Rede Nacional Complementar

Estradas Nacionais

Estradas Regionais

Rede Rodoviária Municipal

Estradas e Caminhos Municipais

Rede Hidrográfica

Linhas de Água

Planos de Água

Lagoas e Albufeiras

Cartografia de Referência para elaboração da Carta
Base: 1:10 000 (Extrato)
Propriedade: DGT
Produção: Estereofoto, SA
Edição: 23-11-2005
Série Cartográfica Nacional: SCN10k
Sistema de referência: Hayford-Gauss, Datum 73; Datum Altimétrico de Cascais
Exatidão posicional: Planimetria 2,20 m; Altimetria 3,00 m
Exatidão temática: melhor ou igual a 90%

Precisão Posicional Nominal da Saída Gráfica = 5,1

A cartografia foi transformada para o sistema de referência oficial PT -TM06/ETRS89 (EPSG:3763) e as plantas encontram-se neste sistema. Processo de tranformação: Coeficientes de Transformação Polinomial de Grau 2 (NTv2)

CAOP 2021 - Carta Administrativa Oficial de Portugal, da DGT
RAN, CMA, 2015

EMPRESA

rrplanning

Romana Rocha Planning, Lda.
Av. Gomes Freire, n.º 18
2760 – 066 Caxias | PORTUGAL
T +351 218 258 892
E geral@rplanning.pt

NOME	DATA
PROJ. EQUIPA DO PLANO	02-10-2023
DES. ANA BETARIZ MENDES	02-10-2023
VERIF. ANA RITA MARINA	02-10-2023
APROV. ROMANA ROCHA	02-10-2023

CLIENTE

CÂMARA MUNICIPAL DE ALANDROAL

TÍTULO DO PROJETO

ALTERAÇÃO DO PDM DE ALANDROAL

FASE	ESPECIALIDADE
F02	Ordenamento

TÍTULO DA PLANTA

PLANTA DE ORDENAMENTO
-
ESTRUTURA ECOLÓGICA MUNICIPAL

ESCALA	PLANTA Nº	REV.
1:25 000	P15	a

FORMATO	FICHEIRO	FOLHA
A0 - 1189 x 841	P036_PDM_Alt_F02_P15_PO_EEM_a.mxd	2 de 3